

SEZIONE A - A

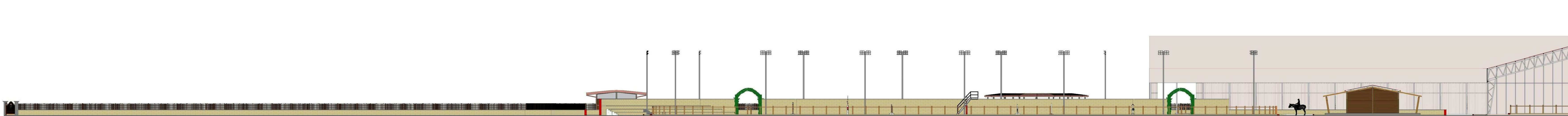

SEZIONE B - B LATO SX



SEZIONE B - B LATO DX

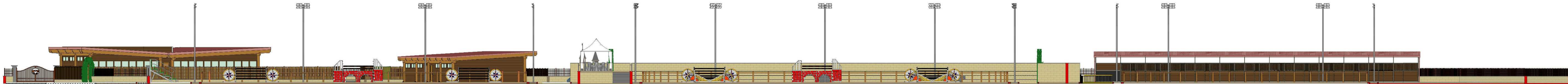

SEZIONE C - C

**STUDIO DI ARCHITETTURA**  
Dott. Federico Matolo Architetto  
via Salvo D'Acquisto n. 67 - 84040 Capaccio  
tel. studio 0828 851306 - 339 1636321

**COMUNE DI CAPACCIO**  
PROVINCIA DI SALERNO

**Conferenza di Servizi**  
per la realizzazione di un "centro equestre"  
sito in via Filette - Capaccio Scalo

PIANTA GENERALE - SEZIONI

Richiedente: Paestum Equestrian Centre S.r.l.

Titolo Elaborato: TAVOLA n°. 3 C - REV. 1

Scala di rappresentazione: Pianta 1:200

Firma del Richiedente  
PAESTUM EQUESTRIAN CENTRE S.r.l.  
via Salaria n. 47  
84047 CAPACCIO (SA)  
P.IVA/C.F. 06486920666

Firma Progettisti  
Dott. Federico Matolo  
Dott. Pasquale Scanzano